



**FIPRODEFO**

Fideicomiso para la Administración del Programa  
de Desarrollo Forestal del Estado de Jalisco

# Informe Técnico tercer trimestre 2020

Área	Actividades
Gerencia	<ul style="list-style-type: none"> <li>● Seguimiento de acuerdos generados en las sesiones del Comité Técnico del Fideicomiso e implementación de las acciones derivadas.</li> <li>● Coordinación y seguimiento de acuerdos generados en las plataformas de gobernanza Consejo Forestal Estatal y Comité Técnico Forestal.</li> <li>● Revisión y edición final del Programa de Desarrollo Forestal Sustentable del Estado de Jalisco 2020 – 2024.</li> <li>● Seguimiento a coordinación de acciones con SADER y APEAJAL para la solución a los problemas de cambio de uso de suelo, generados por la instalación de huertas de aguacate.</li> <li>● Revisión de documentos para actualizar expedientes de beneficiarios de las ROP 2020.</li> <li>● Firma de convenios de solicitudes aprobadas para ROP 2020.</li> <li>● Pago a beneficiados por las ROP 2020.</li> <li>● Complemento y ordenación de la base de datos de beneficiarios en las ROP 2020.</li> </ul>
Unidad de Transparencia	<ul style="list-style-type: none"> <li>● Recepción, trámite y resolución de las Solicitudes de Acceso a la Información. (Actividad diaria)</li> <li>● Asesoría del grupo interdisciplinario de Archivo.</li> <li>● Administración, carga y actualización de la Página de Información Fundamental del Sujeto Obligado, como parte del Gobierno del Estado de Jalisco. (Actividad diaria)</li> <li>● Actualización del Aviso de Privacidad del FIPRODEFO.</li> <li>● Actualización y carga de formatos de todas las áreas a la Plataforma Nacional de Transparencia (Actividad diaria)</li> </ul>

Área	Actividades
Jurídico	<ul style="list-style-type: none"> <li>• Elaboración de proyectos de actas del CT-FIPRODEFO 2020.</li> <li>• Elaboración de proyecto de convenios específicos para colaboración con Ayuntamiento de Gómez Farías, APFF Sierra de Quila, contrato comodato con JIMAV y de concertación con los beneficiarios en el marco de las ROP 2020.</li> <li>• Elaboración de proyectos de actas de Comité de Adquisiciones, así como las circunstanciales de la licitación pública LPN01/2020.</li> <li>• Seguimiento al análisis jurídico y proyecto de convenio modificatorio al contrato del Fideicomiso.</li> <li>• Elaboración de proyecto para reglas de operación grupo interdisciplinario de archivo.</li> <li>• Elaboración de actas circunstanciales del grupo interdisciplinario archivo.</li> <li>• Revisión y adecuación del formato de POLINES autorizado por la Secretaría de Administración.</li> <li>• Elaboración de actas circunstanciadas en temas relativos a ROP 2020, por desistimiento y/o cambios solicitados por los beneficiarios.</li> <li>• Revisión de contrato individual de trabajo del personal del APFF Sierra de Quila.</li> <li>• Elaboración de contratos de prestación de servicios de la licitación LPN01/2020.</li> </ul>



**Coordinación de  
Sanidad**

- Apoyo en la dictaminación de solicitudes de las ROP 2020.
- Apoyo en la firma de convenios en Mascota y Autlán de Navarro.



- Medición de eucaliptos, en el huerto semillero de Ciudad Guzmán.



- Investigación y desarrollo del tema de control de muérdago para el curso-taller dirigido a beneficiarios del concepto Brigadas de Sanidad de la ROP 2020.



- Apoyo en diversas actividades del proceso de dictamen a las solicitudes de la ROP 2020.



- Vuelo de monitoreo fitosanitario 2020: Sierra de Tapalpa, Chiquilistlán, Atemajac de Brizuela, San Gabriel, Nevado y Sierra del Tigre; Cerro de Tequila y Sierra del Águila; La Primavera, Sierra de Quila, Sierra de Cóndiro Canales, San Ignacio Cerro Gordo, Cerro Viejo y Rivera de Chapala.

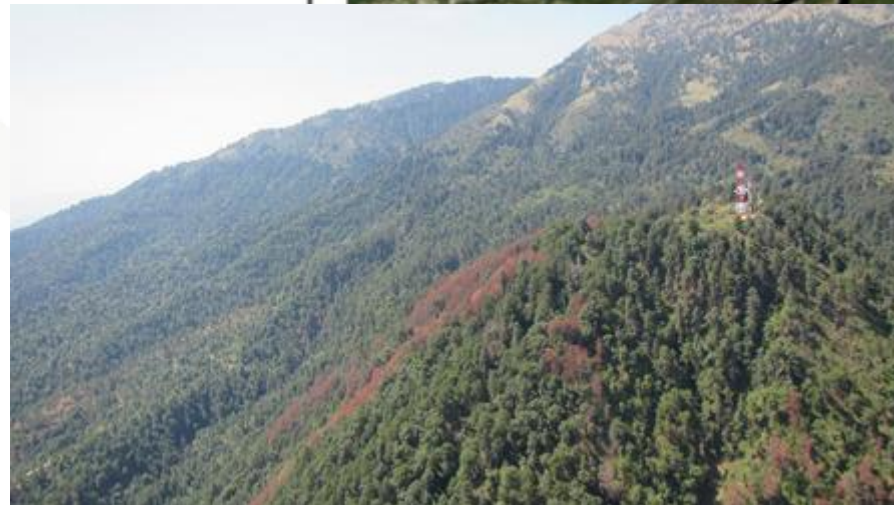
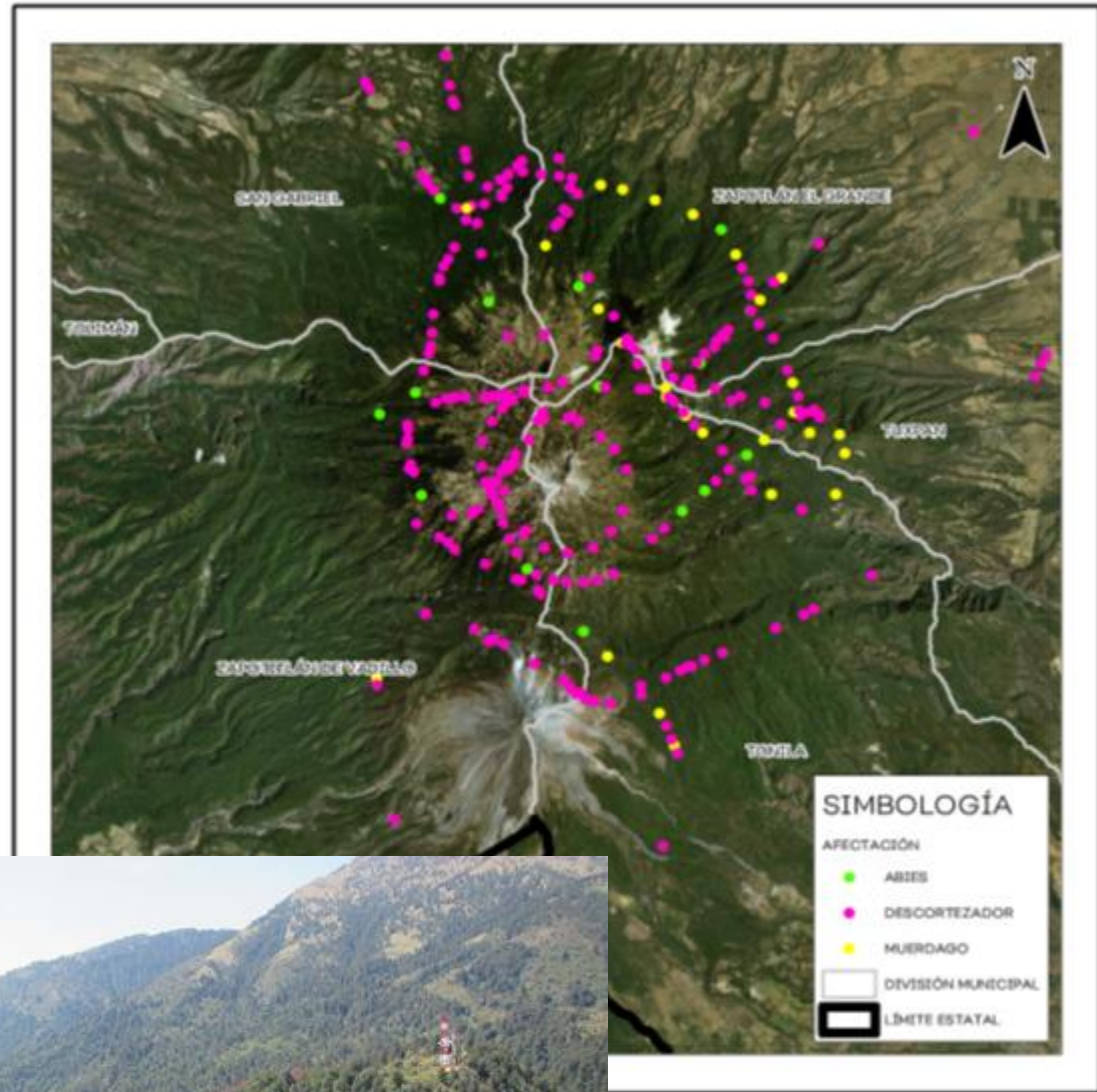



- Medición de eucaliptos que forman la barrera de protección del Huerto Semillero del FIPRODEFO, en Atequizayan, Zapotlán el Grande, jalisco.



- Capacitación a beneficiarios de los municipios de Bolaños, Chimaltitán y Mezquitic, para el desarrollo, control y seguimiento de los proyectos aprobados a través de las reglas de Operación 2020 (Jalisco con bosques).





## **Coordinación de Bosques Naturales**



<b>REGLAS DE OPERACIÓN 2020 (JALISCO CON BOSQUES)</b>	<b>Principales actividades</b>
	Apoyo en la base de datos para la actualización de información referente a los beneficiarios de las ROP 2020
	Logística para definición de Sedes para firma de 226 Convenios de Concertación ROP 2020
	Apoyo en la firma de convenios en la Región Norte, y la Región Altos Norte (principalmente en Ojuelos de Jalisco)
	Digitalización de expedientes y convenios de beneficiarios de las ROP
	Captura de información relevante para los Convenios de concertación
	Asesoría vía telefónica a 35 beneficiarios respecto a sus proyectos
	Comunicación constante y apoyo a los 3 Asesores Forestales Residentes, designados para atender de manera permanente, a 3 Comunidades de la región Norte del estado
	Apoyo en la logística de pagos (revisión de convenios, localización de información, captura en base de datos, etc.)

## Capacitación en el Ejido Los Amoles, Mezquitic, sobre las Reglas de Operación 2020.



**Asistencia promedio de 30 personas por día (29,30 septiembre y 1 y 2 de octubre).  
Participaron beneficiarios de 5 comunidades y tres municipios (Bolaños, Chimaltitan y Mezquitic).**

## Práctica de campo: Ejido Los Amoles



### Otras actividades:

**a) Medición de 1,481 eucaliptos (Barrera de protección Huerto Semillero del FIPRODEFO (Atequizayan, Zapotlán El Grande Jalisco)).**

**b). Dictaminación y opinión de 6 Programas de Manejo Forestal Maderable (Compromisos ante el Comité Técnico Forestal).**



**Coordinación de  
Genética**

- Procesamiento de la semilla producida en el Huerto Semillero, secado de conos, extracción de semilla, limpieza y almacenado.







- Mantenimiento y finalización de la producción de 20 mil plantas forrajeras en el Vivero del Huerto Semillero en conjunto con APEAJAL.

- Entrega de aproximadamente 15 mil plantas forrajeras para fortalecer sistemas agrosilvopastoriles.



- Apoyo en la dictaminación de solicitudes de las Reglas de Operación, FIPRODEFO 2020.
- Inventario de los eucaliptos de la barrera rompe viento del Huerto Semillero.



- Gestión, firma y seguimiento del convenio con el Ayuntamiento de Gómez Farías para el apoyo del manejo forestal del Huerto Semillero de La Calera.



- Capacitación para personal beneficiado de las reglas de operación en temas de colecta de semilla y su manejo.

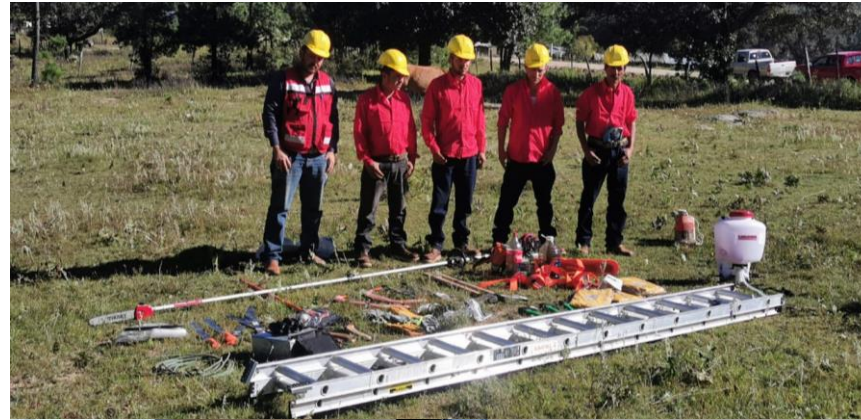

- Verificación de actividades del programa de Pago por Servicios Ambientales del Ejido Huaxtla en el Bosque de la Primavera.





**Coordinación de  
Geomática**

# Reporte del FORESTS 2020 ECOMETRICA-FIPRODEFO.



**Informe**  
Diciembre 2016 – marzo 2020.

## Forests 2020

Arturo Pizano Portillo  
Hugo Enrique Nolasco Reyes  
Jose Isaac Marquez Rubio





Foto interpretación y reclasificación de 1200 polígonos para el monitoreo de Huertas de Aguacate SEMADET-FIPRODEFO.



Curso – Taller en descarga y procesamiento de imágenes de satélite por medio de sistemas de información geográfica, Qgis para el monitoreo de la vegetación acuática en la presa de la vega (FIPRODEFO-JIMAV).

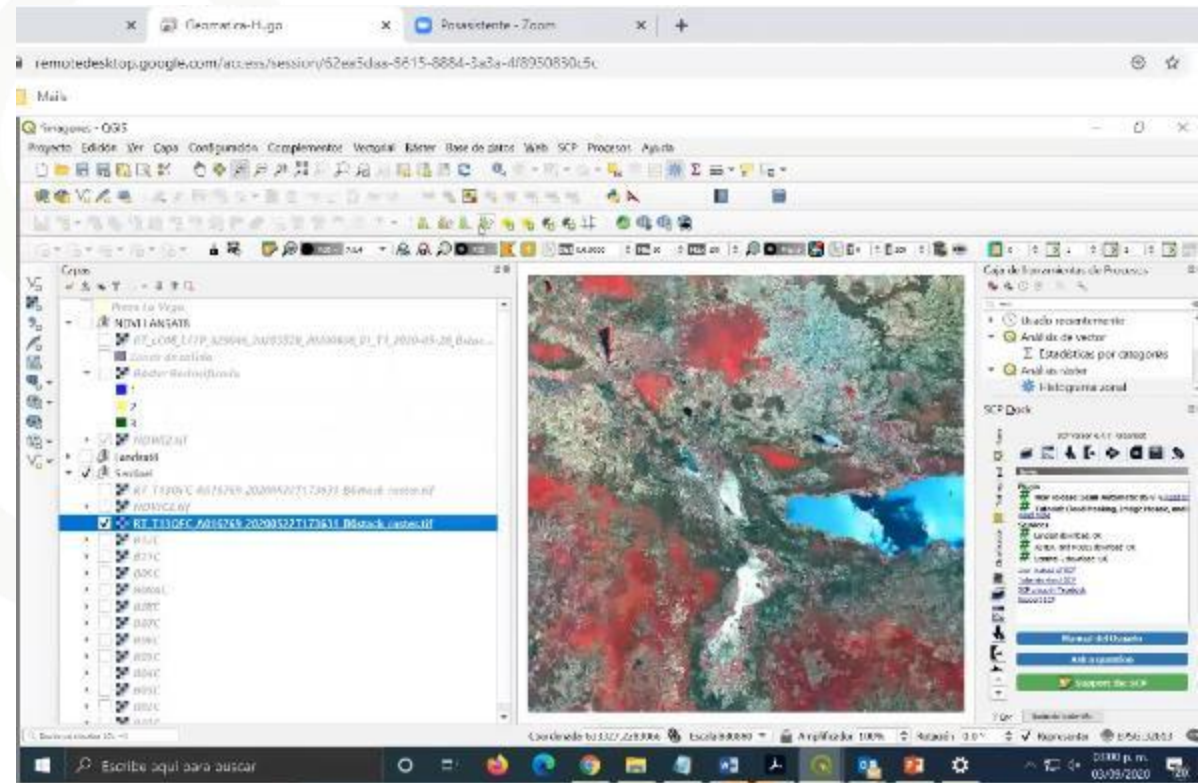
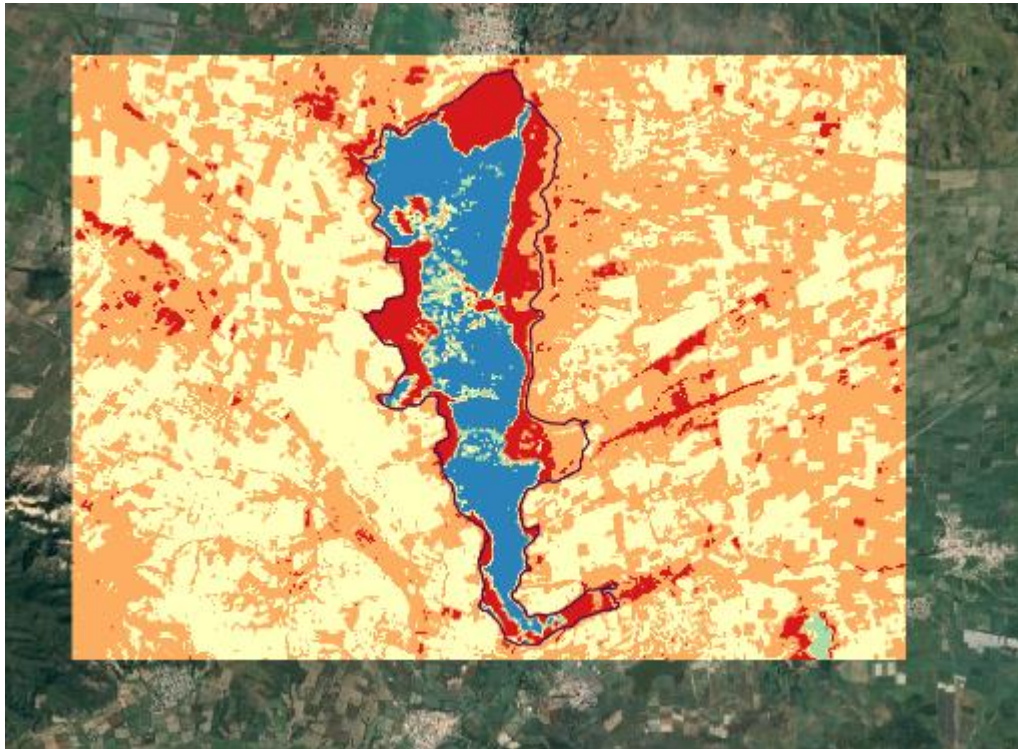

Impartido por zoom

Reuniones de asignación de actividades del Grupo MRV (SEMADET-FIPRODEFO) para análisis del mapa de Indicador de Hectáreas de ECOMETRICA para la focalización de áreas para restauración.

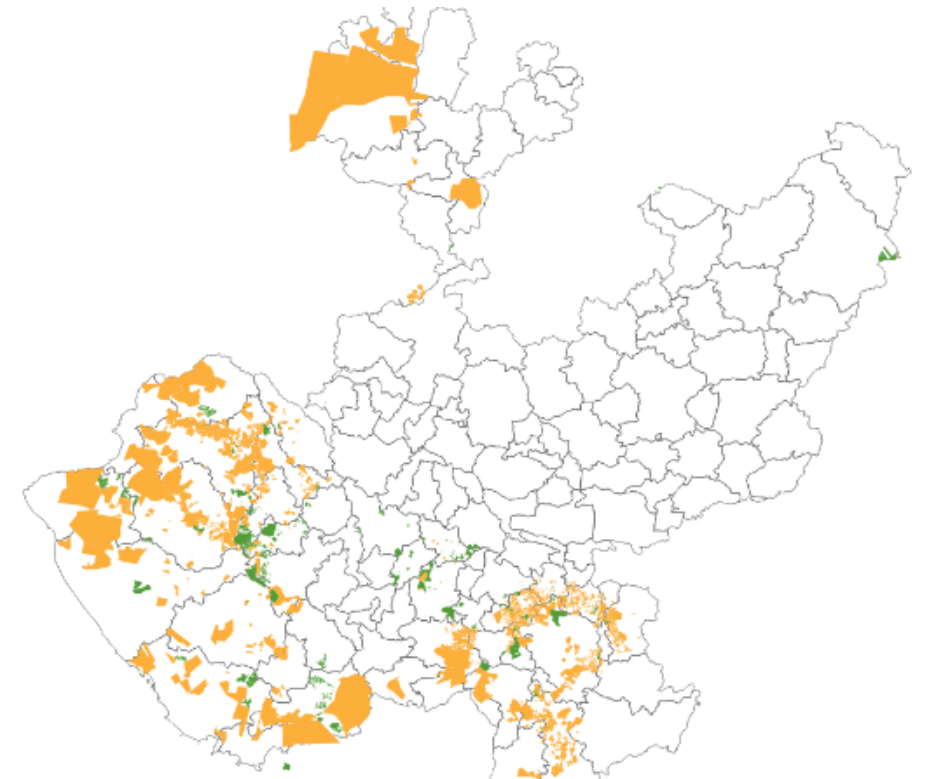
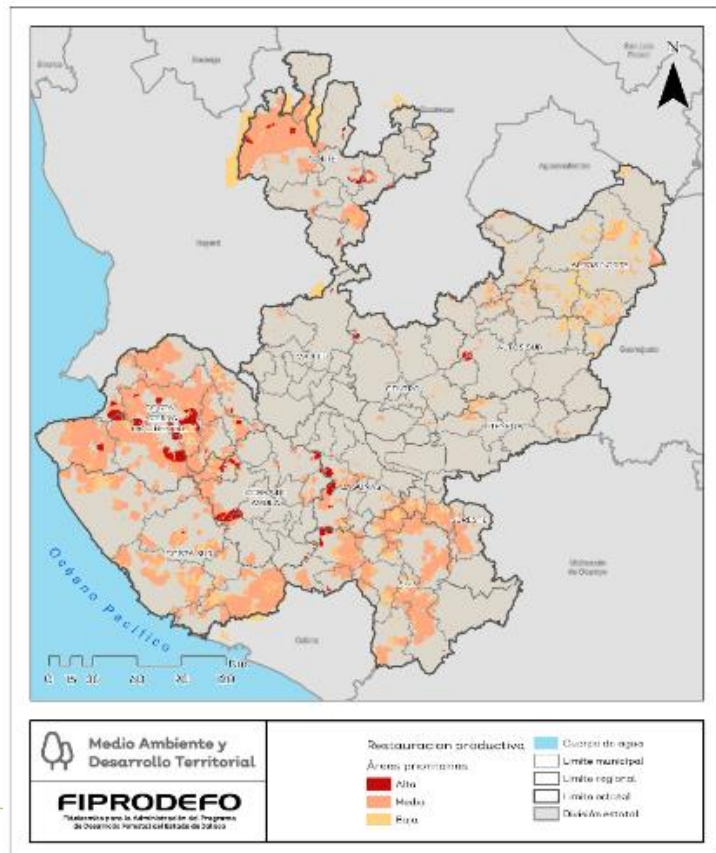

Planes de Manejo Forestal SEMARNAT y PNF apoyados por CONAFOR 2009 - 2020

Gestiones y seguimiento de acuerdos para el comodato del Tractor John Deere, del FIPRODEFO para la JIMAV para plantaciones agrosilvopastoriles..



# Mapas de viveros apoyados por las ROP2019 Y ROP2020 y revisión de archivos geográficos entregados.

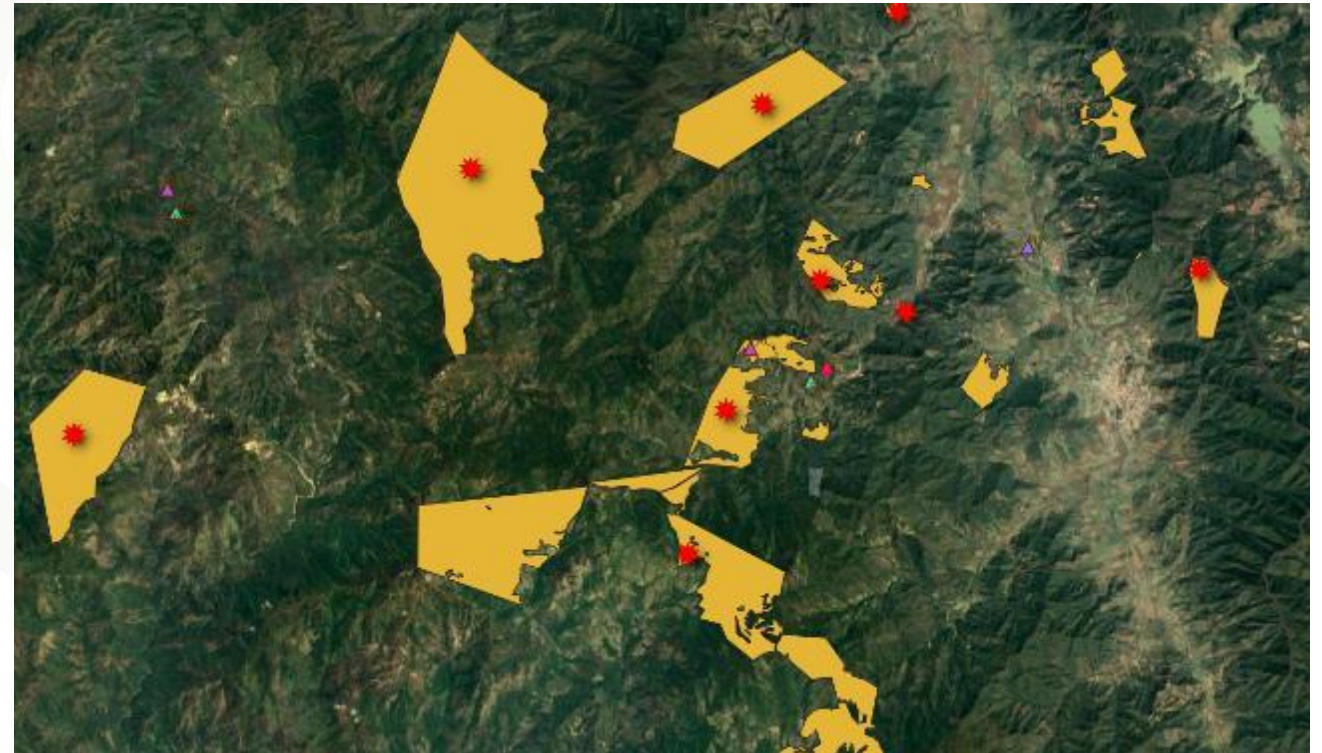
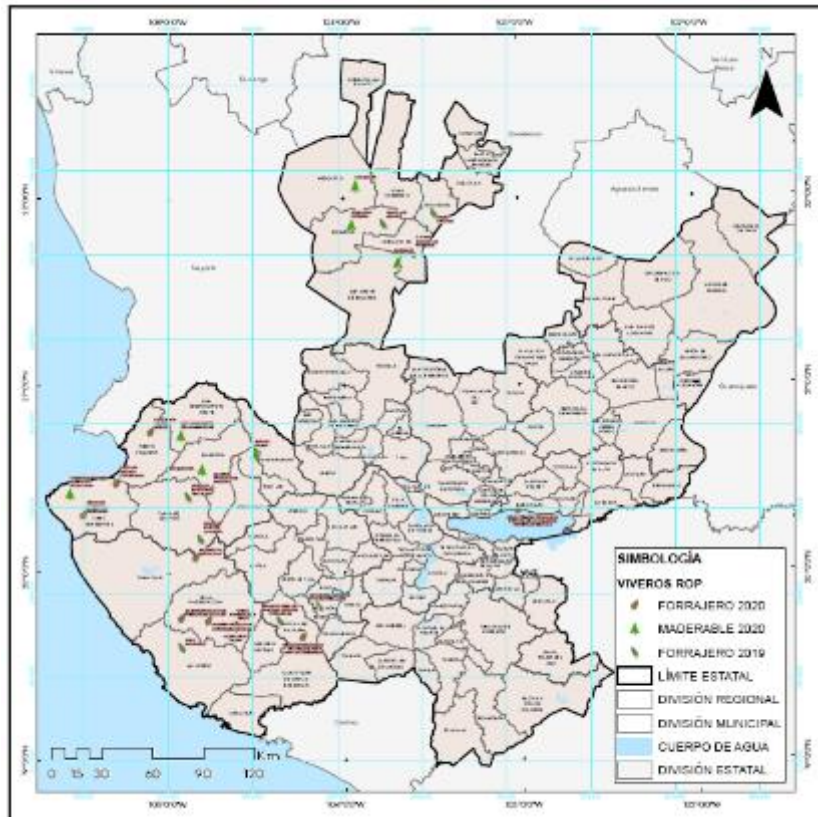

# Elaboración de anexos técnicos y gestión de Análisis y cálculo de población beneficiada por los proyectos ROP2020.

CONCEPTO	CLAVE	POB. BENEFICIADA
ASESOR TÉCNICO FORESTAL RESIDENTE	AFR	693
ACTUALIZACIÓN DE PROGRAMAS DE MANEJO FORESTAL MADERABLE Y NO MADERABLE	APM	10864
INTEGRACIÓN Y OPERACIÓN DE BRIGADAS DE SANIDAD FORESTAL	BSF	2400
EXCLUSIÓN DE ÁREAS CON CERCADO DE ALAMBRE DE PÚAS	EAC	14770
EXCLUSIÓN DE ÁREAS PARA LA PROPAGACIÓN DE ESPECIES MELÍFERAS NATIVAS	EAM	18343
ESTUDIOS FORRAJEROS EN BOSQUES	EFB	3548
EQUIPAMIENTO PARA EL APROVECHAMIENTO FORESTAL CON HERRAMIENTAS MENORES	EHM	415
INSTALACIÓN DE CERCOS VIVOS PARA EXCLUSIÓN DE GANADO	ICV	3853
MANEJO DE COMBUSTIBLES FORESTALES	MCF	1730
OBRAS DE RETENCIÓN DE SUELOS	ORS	25711
PRODUCCIÓN DE ESPECIES ARBÓREAS FORRAJERAS	PEF	3811
PRODUCCIÓN DE ESPECIES FORESTALES MADERABLES Y NO MADERABLES	PEM	1933
SIEMBRA Y/O PLANTACIÓN DE ESPECIES MELÍFERAS NATIVAS	PMN	
PROGRAMA PREDIAL DE DESARROLLO INTEGRAL DE MEDIANO PLAZO (P-PREDIAL)	PPR	15917
REPRODUCCIÓN DE ESPECIES CLAVE	REC	1308
RE-DENSIFICACIÓN ARBÓREA CON ESPECIES NATIVAS EN ÁREAS ABIERTAS	REN	19519

# Atención y seguimiento a la solicitud de los registros administrativos de los apoyos ROP2019 y ROP2020 por INEGI, para el programa MMESAGRO.

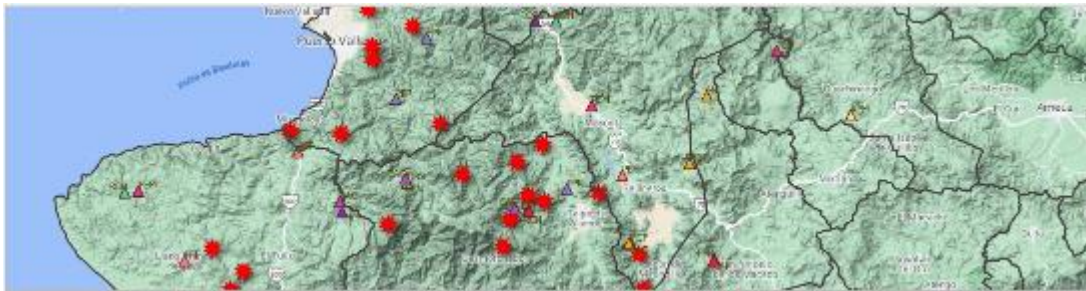

#	PROYECTO	MUNICIPIO	ESTADO	COORDENADAS	FECHA	NOMBRE DEL PROYECTO	UBICACIÓN	COORDENADAS	FECHA	ESTADO	COORDENADAS	FECHA
1	485 123200010001	ACAPULCO DE JALISCO	JALISCO	19.055000000000000	19.055000000000000	PROYECTO DE MANTENIMIENTO DE LA RED DE CARRETERAS DEL MUNICIPIO DE ACAPULCO DE JALISCO	ACAPULCO DE JALISCO	19.055000000000000	19.055000000000000	JALISCO	19.055000000000000	19.055000000000000
2	485 123200010002	ACAPULCO DE JALISCO	JALISCO	19.055000000000000	19.055000000000000	PROYECTO DE MANTENIMIENTO DE LA RED DE CARRETERAS DEL MUNICIPIO DE ACAPULCO DE JALISCO	ACAPULCO DE JALISCO	19.055000000000000	19.055000000000000	JALISCO	19.055000000000000	19.055000000000000
3	485 123200010003	ACAPULCO DE JALISCO	JALISCO	19.055000000000000	19.055000000000000	PROYECTO DE MANTENIMIENTO DE LA RED DE CARRETERAS DEL MUNICIPIO DE ACAPULCO DE JALISCO	ACAPULCO DE JALISCO	19.055000000000000	19.055000000000000	JALISCO	19.055000000000000	19.055000000000000
4	485 123200010004	ACAPULCO DE JALISCO	JALISCO	19.055000000000000	19.055000000000000	PROYECTO DE MANTENIMIENTO DE LA RED DE CARRETERAS DEL MUNICIPIO DE ACAPULCO DE JALISCO	ACAPULCO DE JALISCO	19.055000000000000	19.055000000000000	JALISCO	19.055000000000000	19.055000000000000
5	485 123200010005	ACAPULCO DE JALISCO	JALISCO	19.055000000000000	19.055000000000000	PROYECTO DE MANTENIMIENTO DE LA RED DE CARRETERAS DEL MUNICIPIO DE ACAPULCO DE JALISCO	ACAPULCO DE JALISCO	19.055000000000000	19.055000000000000	JALISCO	19.055000000000000	19.055000000000000
6	485 123200010006	ACAPULCO DE JALISCO	JALISCO	19.055000000000000	19.055000000000000	PROYECTO DE MANTENIMIENTO DE LA RED DE CARRETERAS DEL MUNICIPIO DE ACAPULCO DE JALISCO	ACAPULCO DE JALISCO	19.055000000000000	19.055000000000000	JALISCO	19.055000000000000	19.055000000000000
7	485 123200010007	ACAPULCO DE JALISCO	JALISCO	19.055000000000000	19.055000000000000	PROYECTO DE MANTENIMIENTO DE LA RED DE CARRETERAS DEL MUNICIPIO DE ACAPULCO DE JALISCO	ACAPULCO DE JALISCO	19.055000000000000	19.055000000000000	JALISCO	19.055000000000000	19.055000000000000
8	485 123200010008	ACAPULCO DE JALISCO	JALISCO	19.055000000000000	19.055000000000000	PROYECTO DE MANTENIMIENTO DE LA RED DE CARRETERAS DEL MUNICIPIO DE ACAPULCO DE JALISCO	ACAPULCO DE JALISCO	19.055000000000000	19.055000000000000	JALISCO	19.055000000000000	19.055000000000000
9	485 123200010009	ACAPULCO DE JALISCO	JALISCO	19.055000000000000	19.055000000000000	PROYECTO DE MANTENIMIENTO DE LA RED DE CARRETERAS DEL MUNICIPIO DE ACAPULCO DE JALISCO	ACAPULCO DE JALISCO	19.055000000000000	19.055000000000000	JALISCO	19.055000000000000	19.055000000000000
10	485 123200010010	ACAPULCO DE JALISCO	JALISCO	19.055000000000000	19.055000000000000	PROYECTO DE MANTENIMIENTO DE LA RED DE CARRETERAS DEL MUNICIPIO DE ACAPULCO DE JALISCO	ACAPULCO DE JALISCO	19.055000000000000	19.055000000000000	JALISCO	19.055000000000000	19.055000000000000
11	485 123200010011	ACAPULCO DE JALISCO	JALISCO	19.055000000000000	19.055000000000000	PROYECTO DE MANTENIMIENTO DE LA RED DE CARRETERAS DEL MUNICIPIO DE ACAPULCO DE JALISCO	ACAPULCO DE JALISCO	19.055000000000000	19.055000000000000	JALISCO	19.055000000000000	19.055000000000000
12	485 123200010012	ACAPULCO DE JALISCO	JALISCO	19.055000000000000	19.055000000000000	PROYECTO DE MANTENIMIENTO DE LA RED DE CARRETERAS DEL MUNICIPIO DE ACAPULCO DE JALISCO	ACAPULCO DE JALISCO	19.055000000000000	19.055000000000000	JALISCO	19.055000000000000	19.055000000000000
13	485 123200010013	ACAPULCO DE JALISCO	JALISCO	19.055000000000000	19.055000000000000	PROYECTO DE MANTENIMIENTO DE LA RED DE CARRETERAS DEL MUNICIPIO DE ACAPULCO DE JALISCO	ACAPULCO DE JALISCO	19.055000000000000	19.055000000000000	JALISCO	19.055000000000000	19.055000000000000
14	485 123200010014	ACAPULCO DE JALISCO	JALISCO	19.055000000000000	19.055000000000000	PROYECTO DE MANTENIMIENTO DE LA RED DE CARRETERAS DEL MUNICIPIO DE ACAPULCO DE JALISCO	ACAPULCO DE JALISCO	19.055000000000000	19.055000000000000	JALISCO	19.055000000000000	19.055000000000000
15	485 123200010015	ACAPULCO DE JALISCO	JALISCO	19.055000000000000	19.055000000000000	PROYECTO DE MANTENIMIENTO DE LA RED DE CARRETERAS DEL MUNICIPIO DE ACAPULCO DE JALISCO	ACAPULCO DE JALISCO	19.055000000000000	19.055000000000000	JALISCO	19.055000000000000	19.055000000000000

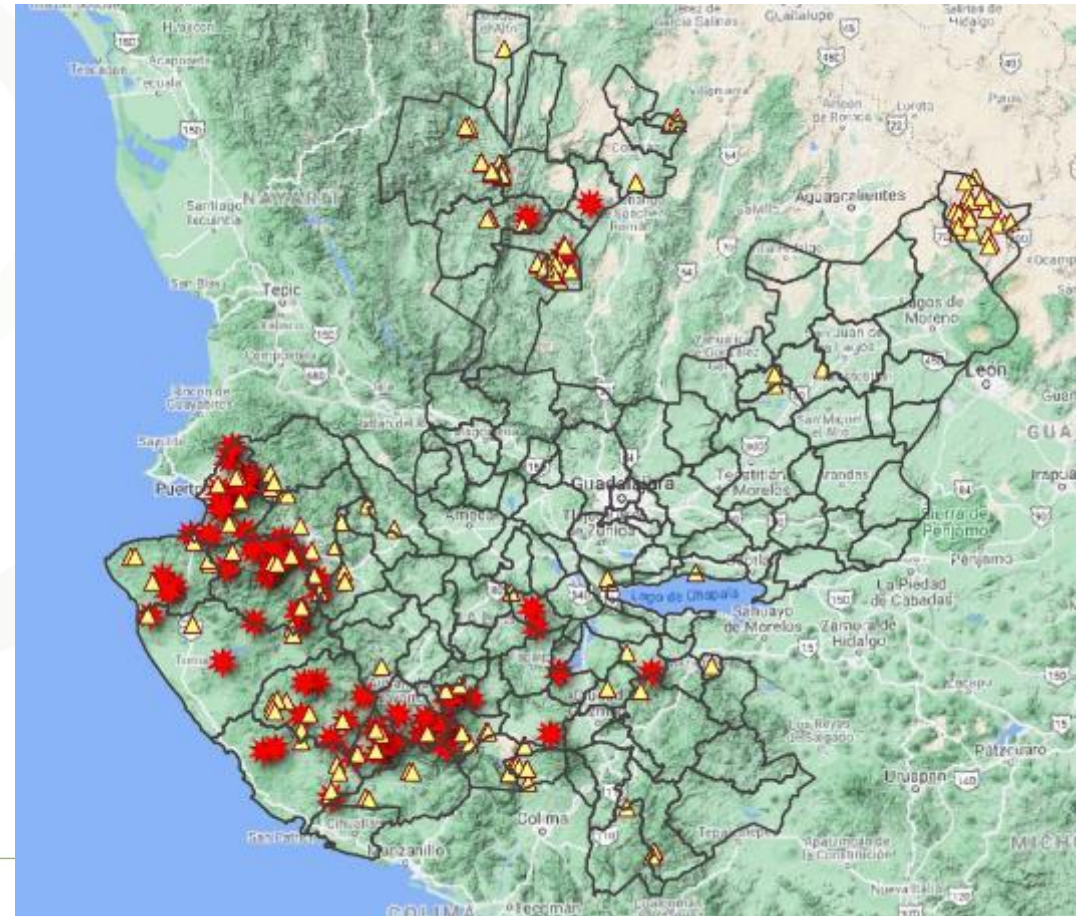

Reuniones con personal de la Dirección de Fomento Frutícola y Hortícola de la SADER para atender la solicitud de comodato para el equipo mecánico y herramientas para preparación de suelos para establecer plantaciones.





Curso- taller en  
app Orux Map  
para colecta y  
organización de  
información  
Geográfica  
Orux, Región  
Norte.



# Seguimiento a actores capacitados que aplican los conocimientos adquiridos en manejo y gestión forestal. (Indicador MIR 2020)

Componente E1-Capacidades desarrolladas para promover la participación de dueños, poseedores y usuarios que inciden en el manejo integral del territorio.

Se está llevando a cabo una encuesta en línea en seguimiento en la aplicación de los conocimientos adquiridos por medio de los Cursos-Talleres en Sistemas de Información Geográfica con (Qgis) impartidos por FIPRODEFO.

Por medio de la encuesta comparten ejemplos de los resultados del incremento de sus capacidades técnicas en generación cartográfica .

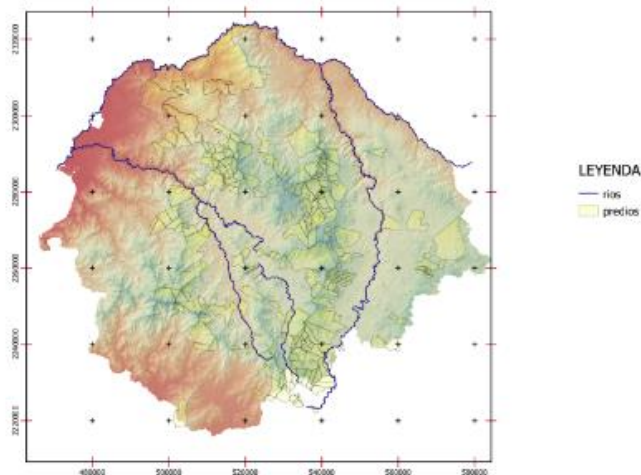

Ing. Jesús Zepeta/ Consultoría Forestal Mascota



Armando Angulo / Asociación de Productores y Empacadores de Aguacate de Jalisco.



Luis Aguirre / Comisión Estatal del Agua

# Archivo shp con variables de campo de los 207 sitios rápidos de Monitoreo Forestal Áreas ventana de ECOMETRICA. 2017-2019.

- Código
- Tipo de cobertura
- Tipo de vegetación
- Uso de suelo.
- Cultivos
- Especies dominantes.
- Suelo
- Presencia de fauna
- Observaciones
- Dirección web para consultar las 4 imágenes de sus puntos cardinales.

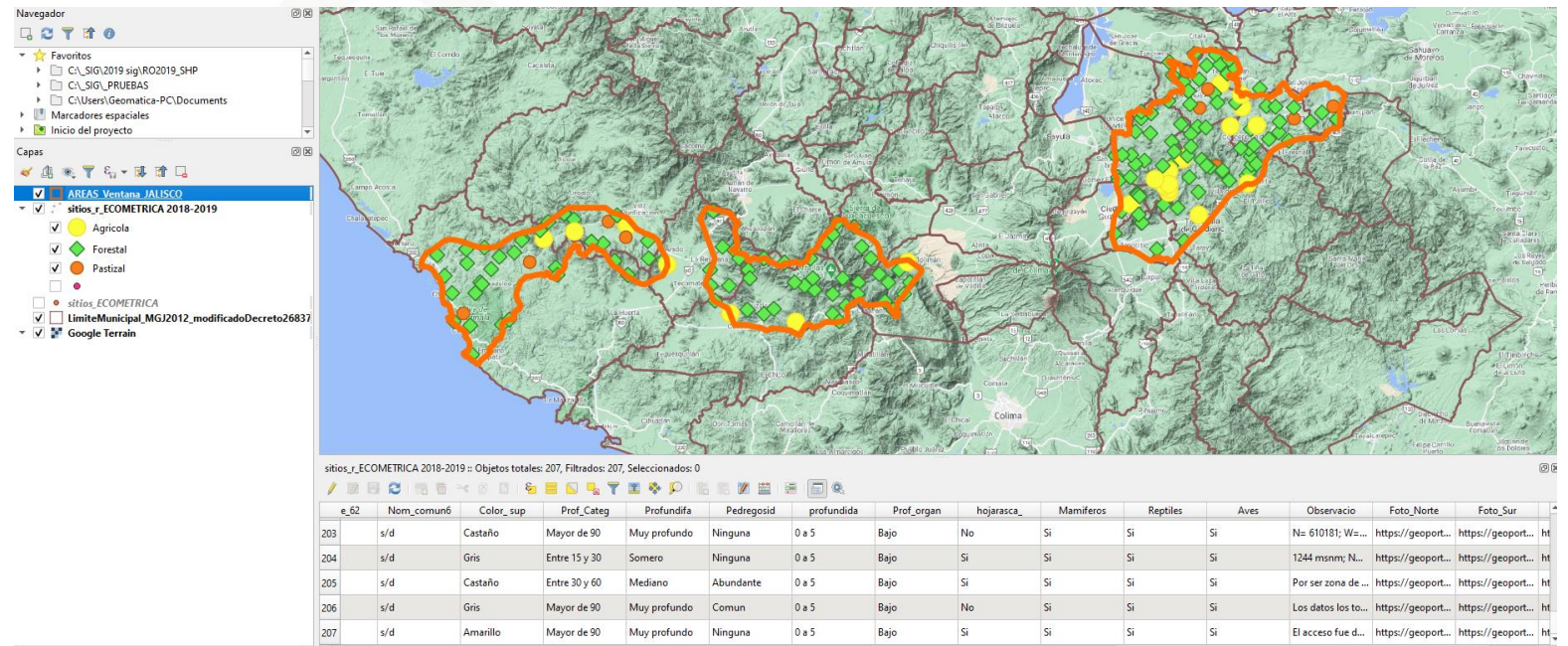

# Arturo Pizano Portillo

Director General del FIPRODEFO

[gerencia@fiprodefo.gob.mx](mailto:gerencia@fiprodefo.gob.mx)

[www.fiprodefo.gob.mx](http://www.fiprodefo.gob.mx)

<http://fiprodefo.jalisco.gob.mx/fiprodefo-te-ofrece>



Síguenos en redes sociales:

 [fiprodefojal](https://www.facebook.com/fiprodefojal)  [@FIPRODEFO](https://twitter.com/FIPRODEFO)

